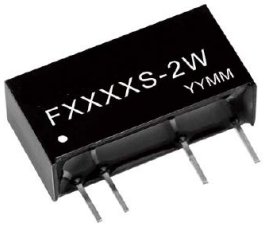
F_S-2W 系列

隔离非稳压 2W
单路输出 DC-DC 模块电源



UrKV

产品特点

- ч Ү ņ ı ' Ļ ỷ ב
- ѿ ' ב ı ڑ, ۶ └ ƍ ф Ң
- ♬ Ү ħ ớ ǐ Ḅ ı □ ỷ ≠ ớ Ḅ
- Ṫ Ă □ ỷ … ƀ χ 073 ł Ḱ . ; 8 ł
- ₫ ɔ я ב ڑ 6333YGF+7333YGF ı J̌,
- ı 、ớ ב ε PWWI ^ 683 є ņ ʽH ζ
- ƒ ☪ ‰ ´ VŁS Ɱ Ł ı ˜ SFE Ḡ Ł Ⱳ ڑ
- 433 (◗ ɔ ă ƥ

ғ β ʒ ᴺ ° ˊ					
型号	额定输入电压（V）		额定输出		典型效率（%）
	标称	范围	电压(V)	电流(mA)	
F0303S-2W	3.3	3.0-3.6	3.3	606	73
F0305S-2W			5	400	80
F0503S-2W	5	4.5-5.5	3.3	606	76
F0505S-2W			5	400	80
F0509S-2W			9	222	83
F0512S-2W			12	167	85
F0515S-2W			15	133	83
F0524S-2W			24	83	81
F1205S-2W	12	10.8-13.2	5	400	78
F1209S-2W			9	222	82
F1212S-2W			12	167	84
F1215S-2W			15	133	81
F1505S-2W	15	13.5-16.5	5	400	80
F1515S-2W			15	133	82
F2403S-2W	24	21.6-26.4	3.3	606	75
F2405S-2W			5	400	81
F2409S-2W			9	222	85
F2412S-2W			12	167	84
F2415S-2W			15	133	85
F2424S-2W			24	83	84
F2448S-2W			48	42	85

ڑ, ≠ ớ					
项目	条件	最小	典型	最大	单位
ڑ, ı '		315		5	Z
۶ ớ ɔ я ز ` '	ɨ ħ ق ɜ ï ı ڑ ר ɔ я ψ ƥ °4 (		°415	°418	(
ق ɜ ز ` '	‰ Ү ڑ ר ï ı ق ɜ ж 43 (˙ 433 (ψ ƥ		43	48	
□ ỷ Ɣ ۶ Ѽ	ɨ ħ ق ɜ ï			°3136	(2 ł
۶ └) ƍ ф	Ṿ Ḵ 53 P K } ı ٹ ŧ Ẉ Φ ۶ |		:8	433	p Ys0s
Ầ ʜ ų '	ɨ ħ ڑ ר ɔ я		433		NK}
ڑ, ɔ я ۶ ỷ	ð ʂ Ţ ɣ Ո Ύ ۶ ɡ				

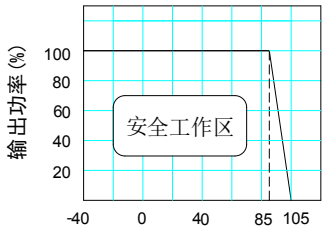
Ո ۶ ≠ ớ					
项目	测试条件	最小	典型	最大	单位

ʌ ɻ ɔ ﮓ	833YGF	4333			PΩ
ʌ ɻ ɔ ɤ	╝ : ʿH ɻ 4 ʻ ت ı ◖ ɔ ╚ ɱ̂ 4pD	6333			YGF

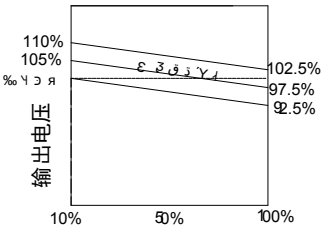
˜ ≠ Ó					
项目	条件	最小	典型	最大	单位
è Ч ▶ ỷ		8		<8	(
Ṫ Ă □ ỷ		073		;8	ł
è Ч □ ỷ		088		458	
Ṫ Ă ʿH ᵘ ᵴ □ ″			48	58	
Ậ ů ở ì □ ỷ	ᵽ ˈ ˜ ᵘ ᵴ 418 ← ʌ /ʿḤ Ă 43 ʏ			633	
ɻ ˜ ت 3 ï ˙			4		V
PWWI		683			ɛ ɳ ʿH
ﮊ ﮋ			517		ɗ
˛ ɔ Ă Ă	ᵴ ł l ˛				
ᵘ ᵴ ﻭ	ﮓ Ḥ ở ♬ ɑ ε X0<70Y3 ζ				

***短路时间不得超过一秒，否则会损坏模块。需要长时间短路保护的可以选用 F_SP-2W 系列。**

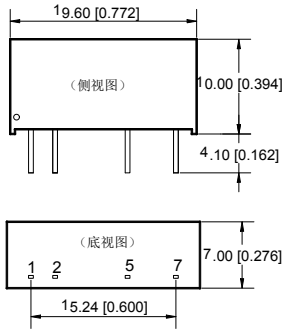
温度曲线图



误差包络曲线图



ᵘ ʒ ʌ ʏ ů ⿴ ḧ ϴ

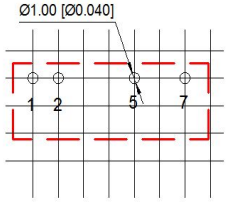


引脚	功能
1	Vin
2	GND
5	0V
7	+Vo

端子规格：0.3*0.5

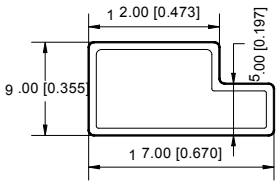
单位：MM

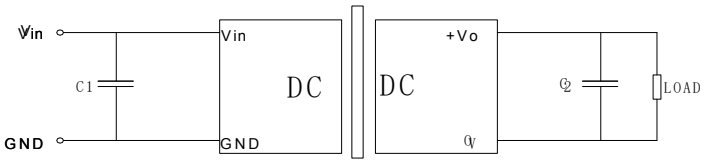
推荐 PCB 图



栅格间距：2.54mm[0.1inch]

包装管尺寸图



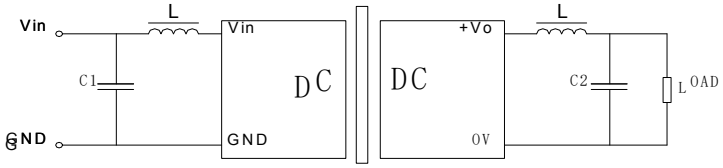


C1、C2 的选择可参考下表：

3.3VDC	4.7uF	**3.3/5VDC**	10uF
5VDC	2.2uF	**9VDC**	4.7uF
12/15VDC	1uF	**12/15VDC**	2.2uF
24VDC	0.47uF	**24VDC**	1uF

Ż ŕ ├Ÿ’ °

- **尽量避免空载使用** χ Ę ق ذ ı ă ɱ̂ ₩ ę ɉ. ɨ ĥ ı ' ֎43 (ı ấ ɲ ɒ ɉ. ٧ ᵘ ì Ə ق ذ ă J̌ Ö ɨ ĥ ı ' ɏ ɲ ֎₩ ę ı Ə ق ذ ε ɔ Ɇζ ı ˜Y₩ ę ɨ ĥ ı ' ֎8043 (ɯ ٧ ı ɔ ɆË@X^5 2 ε 43 (Ö5 Z ζ ψ
- **输出外接电容避免过大** χ ɉ. ٧ ᵘ ì ɔ ķ F5 Ʊ ķ Ë j ǐ ص ƶ ı ε ¸ ķ ˜ ę ă ₩ ę ᵏ ʊ Ή ص Ш ă ᵏ ʊ j ˆ ı ʊ ч Ż ⁞ Ω ɔ ķ ᵘ ì ˆ ف Φ J̌ Ö ψ
- Ḿ ı ᴸ ƍ ɸ ɻ ∂ ɏ ֎ ʃ ᵀ Ż ᵘ ì 0F ▾ ᴸ ɔ ت ı0F ▾ ᴸ ʜ ֎ ز ɻ ' ɻ ף ɱ̂ GF2GF ₩ ę ֎ Â ʜ ɻ ' ı گ Ƀ Ǐ Ŵ ẇ ή ı ę ă ɉ. ı ᴸ ɯ ɾ ă ₩ ę Ω q ı ƀ g χ



广州研煌自动化科技有限公司

地址：广州经济技术开发区彩频路11号广东软件科学园F栋

电话：+86-20-82567866　（华南，华中，华东，西南，华北）

网址：www.adawin.com　www.gzyhiot.com